

## Comarcas

■ PATERNA  
El «talador enmascarado» corta por las noches los pinos de la Canyada

■ CAIXA CARLET  
El PSOE exige la dimisión del presidente para aprobar la fusión

**CATORCE PARQUES NATURALES** ■ La aprobación por el Consell del PORN de las sierras de Irta, Mariola y Calderona supone que la Comunidad Valenciana pasa de tener 11 a 14 parques naturales, y que el número de hectáreas protegidas

crece en un 60%, de 61.000 a 98.000. El conseller Fernando Modrego dio a conocer la noticia ayer y Medio Ambiente avanzó que se invertirán 1.500 millones en los tres parajes durante los próximos cuatro años.

# El Consell aprueba el PORN de las sierras de Irta, Mariola y Calderona

Medio Ambiente afirma que invertirá 1.500 millones en las tres zonas, en un plan cuatrienal

J. M. Vigar/EFE, Valencia  
El Consell ha aprobado los planes de ordenación de los recursos naturales (PORN) de las sierras Calderona, Irta y Mariola con el objetivo de salvaguardar estos enclaves privilegiados del patrimonio ambiental y cultural de la Comunidad Valenciana. Este trámite es imprescindible para declarar estas zonas como parques naturales. Fuentes de la Conselleria de Medio Ambiente declararon a Levante-EMV que en los próximos 4 años los tres parajes naturales recibirán una inversión conjunta de 1.500 millones a partir de 2002. En el caso de la sierra de Irta, hay ya una partida prevista de 250 millones para una primera fase.

El conseller de Medio Ambiente, Fernando Modrego, explicó en la rueda de prensa posterior al pleno del Consell que la medida aprobada supone la protección efectiva de tres de los espacios «más importantes y con más valores» de la Comunidad, y pone de manifiesto «la apuesta decidida y firme» del Consell por proteger y recuperar el medio ambiente.

La Comunidad Valenciana pasa de tener 11 parques naturales a 14, además de las reservas marinas. Mientras que se incrementan en 37.000 las hectáreas protegidas, que sumadas a las 61.000 hectáreas existentes, hacen que el territorio valenciano cuente con 98.000 hectáreas protegidas, un 60% más.

Modrego señaló que estos PORN están «ampliamente consensuados», y en este sentido recordó que los de Calderona y Mariola iniciaron su gestación en 1992 y 1995, con un proceso que ha sido «a veces conflictivo» por la confluencia de intereses, si bien al final se ha logrado el dictamen favorable del Consejo Asesor y de Participación Medio Ambiente, donde están representados todos los colectivos implicados.

También matizó que en estos decretos se establece la zonificación y las limitaciones de uso de estos espacios, al tiempo que se transforman en definitivas las medidas que el Consell introdujo suspendiendo cautelarmente cualquier actuación para impedir la degeneración de estas zonas. Dentro de la distribución zonal de cada paraje, el plan establecerá una zona de protección —o futuro parque natural— integrada por áreas de protección ecológica y áreas de protección paisajística y entropizadas. En segundo lugar, se establece la zona de influencia con áreas de predominio forestal, regeneración, predominio agri-

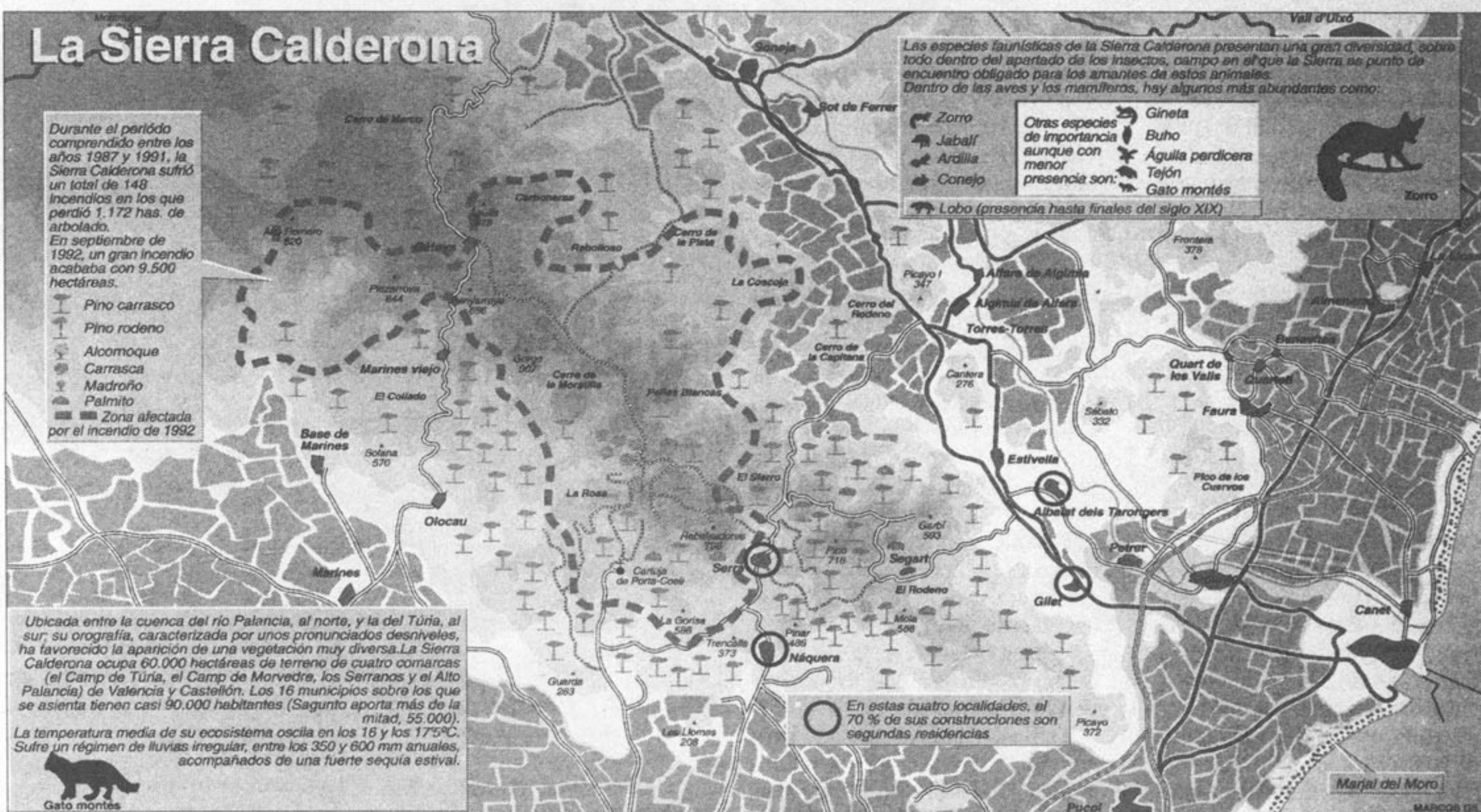

## ■ La Comunidad pasa de 11 a 14 parques naturales y crecen en 37.000 las hectáreas protegidas

cola y urbanizadas. Con la declaración posterior que tiene que hacer el Consell, en cumplimiento de la ley de espacios naturales, cada provincia de la Comunidad Valenciana tendrá un nuevo par-

que natural. Los PORN regulan el futuro uso turístico, así como las posibles actividades científicas y pedagógicas que puedan albergar los citados parajes medioambientales.

Por lo que respecta a la sierra de Calderona, el conseller remarcó que este PORN incluye una innovación. «Partiendo de unos documentos restrictivos —declaró— y limitativos de usos se han alcanzado unos que plantean estrategias positivas» para fomentar las actividades dentro del parque que lo mejoren y sean compatibles con

sus valores ecológicos. Por ende, se trata de orientar a zonas externas las actividades que produzcan impactos.

En cuanto a la sierra de Mariola —donde se originan las cuencas de los ríos Barxell-Serpis, Clariano y Vinalopó—, constituye uno de los espacios naturales valencianos más emblemáticos. En ella, se hallan valiosos restos arqueológicos que abarcan desde el Paleolítico medio hasta la Edad de Bronce, así como vestigios ibéricos. Modrego destacó que la sierra de Irta va a ser «una de las po-

cas sierras costeras que va a quedar libre de urbanización», ya que el PORN supone la desclasificación de más de 30 kilómetros de suelo urbanizable en Peñíscola y la protección de 12 kilómetros de costa, que cuenta con gran variedad de acantilados y fauna y flora muy diversa.

El conseller no se refirió a la sentencia publicada ayer por este diario en la que el Tribunal Supremo autoriza a un promotor a construir más de 155.000 m<sup>2</sup> en plena sierra de Irta rechazando un recurso del Consell.

## CARACTERÍSTICAS DE LOS PARAJES



### ■ La Calderona

—Situada entre las cuencas de los ríos Palencia y Túria, el PORN afecta a 44.947 hectáreas de 14 municipios. Se proponen como parque natural 17.770, lo que supone uno de los parques de mayor superficie de la Comunidad. Destaca por la variedad y buena conservación de hábitats forestales y por poseer una fauna diversa: águila perdicera, halcón peregrino, búho real, águila culebrera o trepador azul. El plan potencia la recuperación de los ecosistemas forestales.



### ■ Irta

—La sierra de Irta, en la comarca del Baix Maestrat, es un espacio natural de más de 12.000 hectáreas, de las que 7.743 serán de máxima protección. A lo largo de los 12 kilómetros de costa que ocupa se encuentran especies vegetales típicamente mediterráneas, como palmito, lentisco, pino, hinojo marino, olivos y algarrobos. A ello se une la fauna propia de acantilados, como el paiño, la gaviota audouin o el cormorán moñudo. Sobresale por sus valores paisajísticos y educativos.

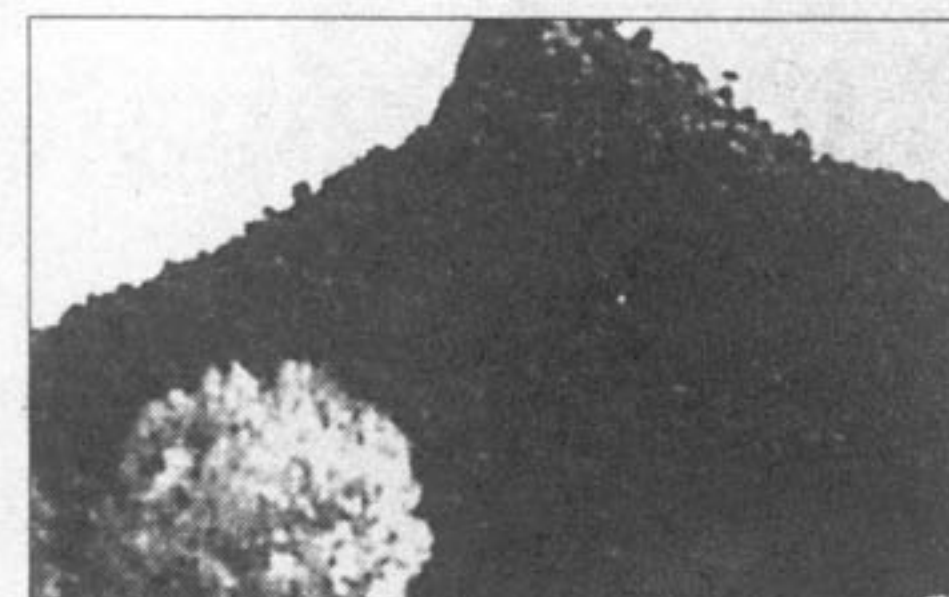

### ■ La Mariola

—El PORN cuenta con una extensión de 16.000 hectáreas, de las que 12.000 se proponen como parque natural, afecta a siete municipios y cuenta con unos acuíferos muy importantes, fuentes y manantiales. En esta sierra se han catalogado más de 1.200 especies de vegetales superiores, rapaces protegidas —águila real, águila perdicera y halcón peregrino— y restos arqueológicos de gran valor, como las neveras del Pico Contador y los castillos de Cocentaina y Agres.