

REMITE EL TEMPORAL → La nieve blanquea la Navidad

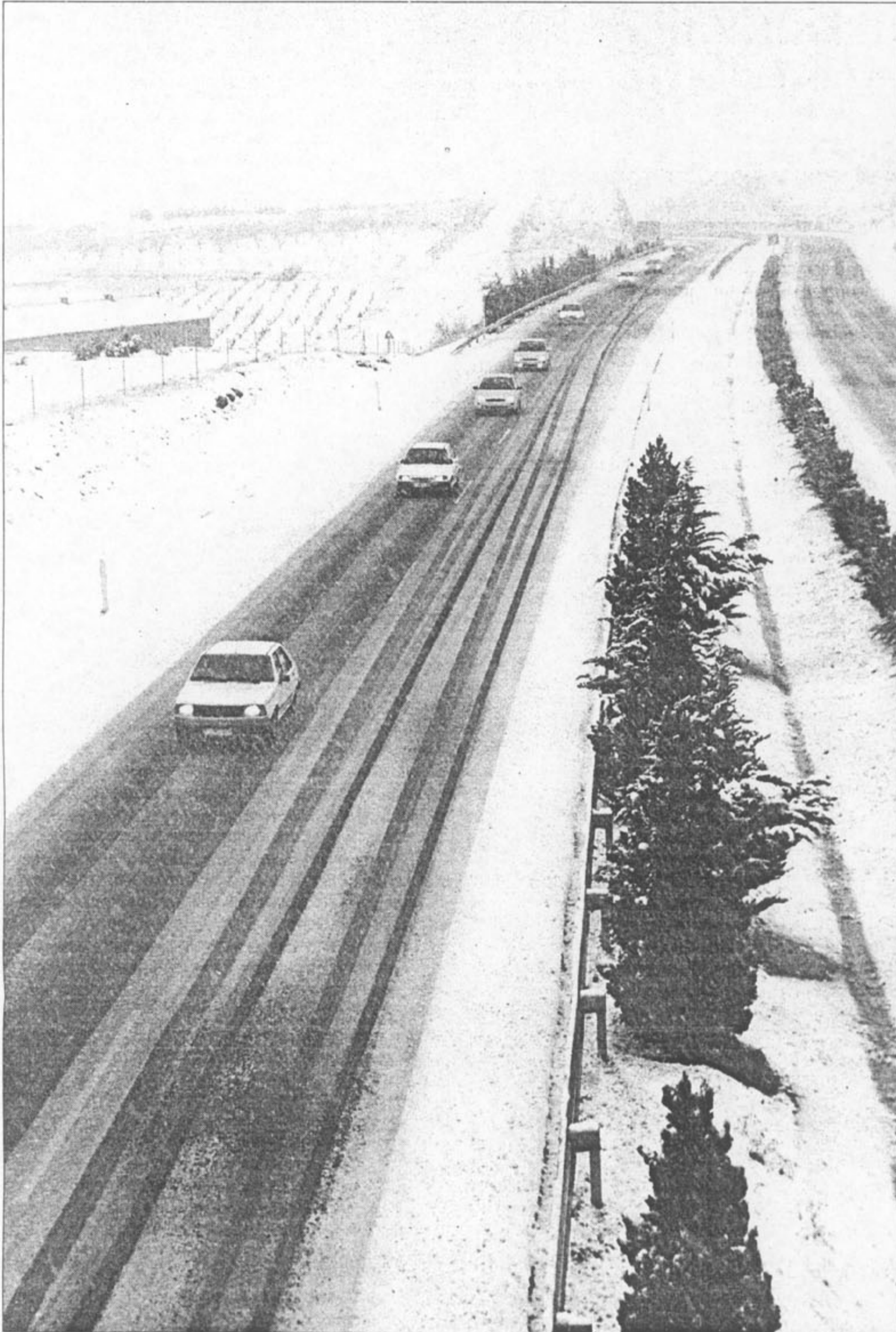

ALBERTO SAIZ  
**CAUIDIEL.** El Alto Palancia disfrutó de la nieve el día de Navidad.

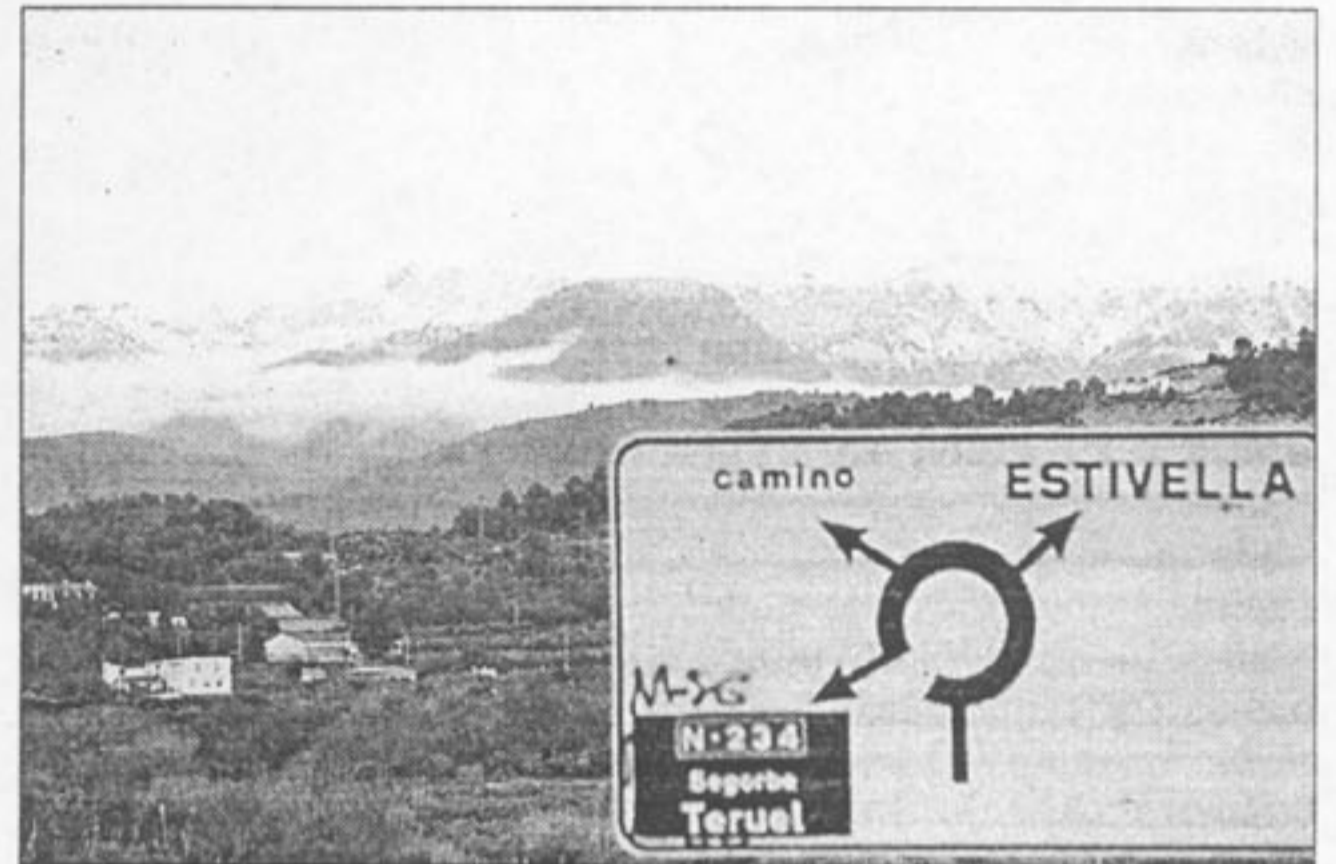

ALBERTO SAIZ  
**CAMP DE MORVEDRE.** Desde Gilet se divisaban las cumbres blancas.



JOSÉ FERRER  
**REQUENA-UTIEL.** La comarca amaneció nevada el lunes.

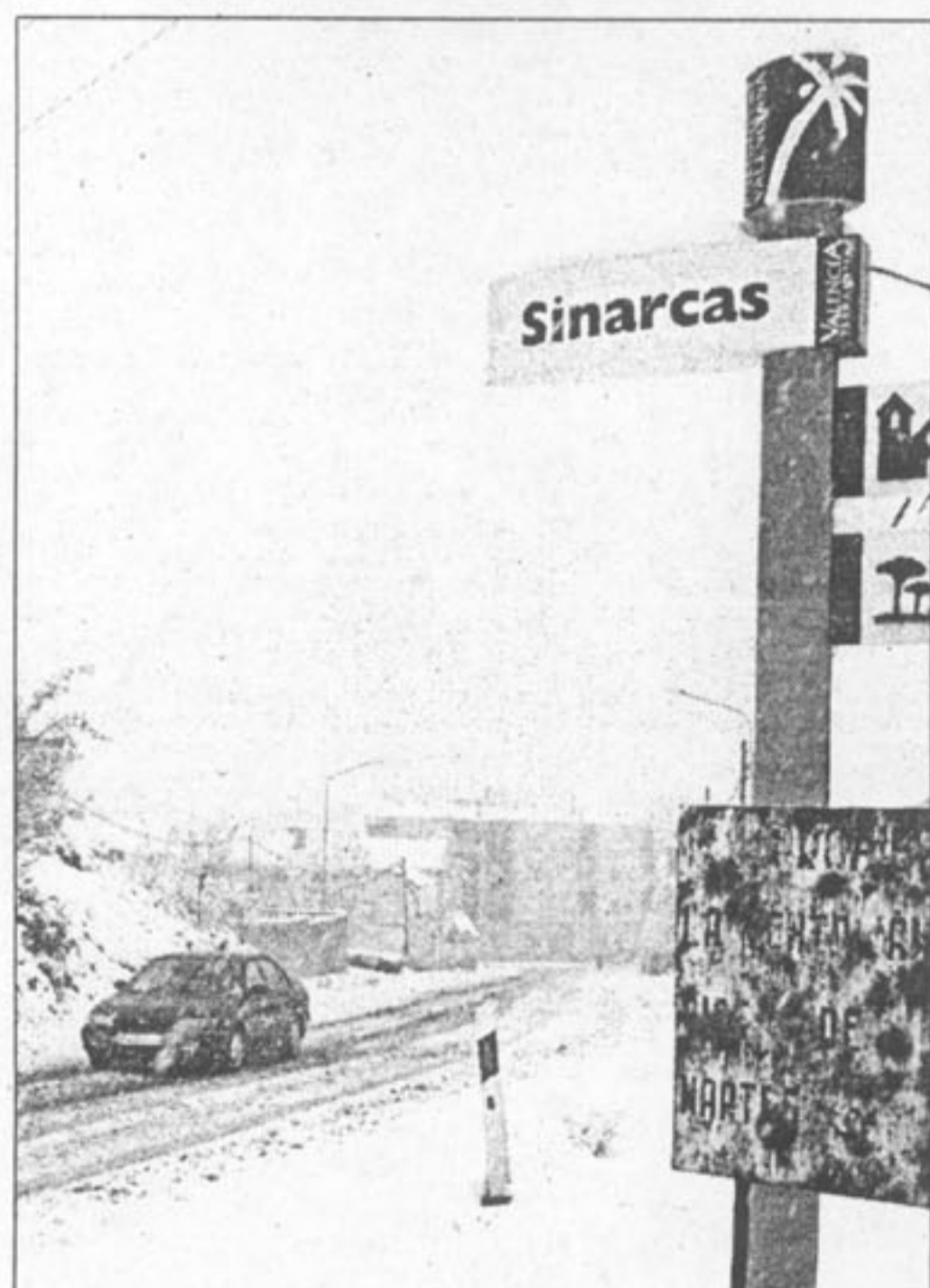

ALBERTO SAIZ  
**BARRACAS.** Las bajas temperaturas mantuvieron el manto de nieve.



ALBERTO SAIZ  
**CARRETERA DE TERUEL.** Los vehículos necesitaban cadenas.

**Las quitanieves  
trabajaron  
sin descanso**

La nieve contribuyó al ambiente navideño en la comarca de Requena-Utiel, que el lunes amaneció cubierta por un manto blanco. Las máquinas quitanieves trabajaron sin descanso desde el domingo para facilitar el tráfico y la llegada de los numerosos visitantes que se acercaron hasta los puntos más altos de la zona para disfrutar del paisaje.

FOTO: JOSÉ FERRER