

MEDIO AMBIENTE

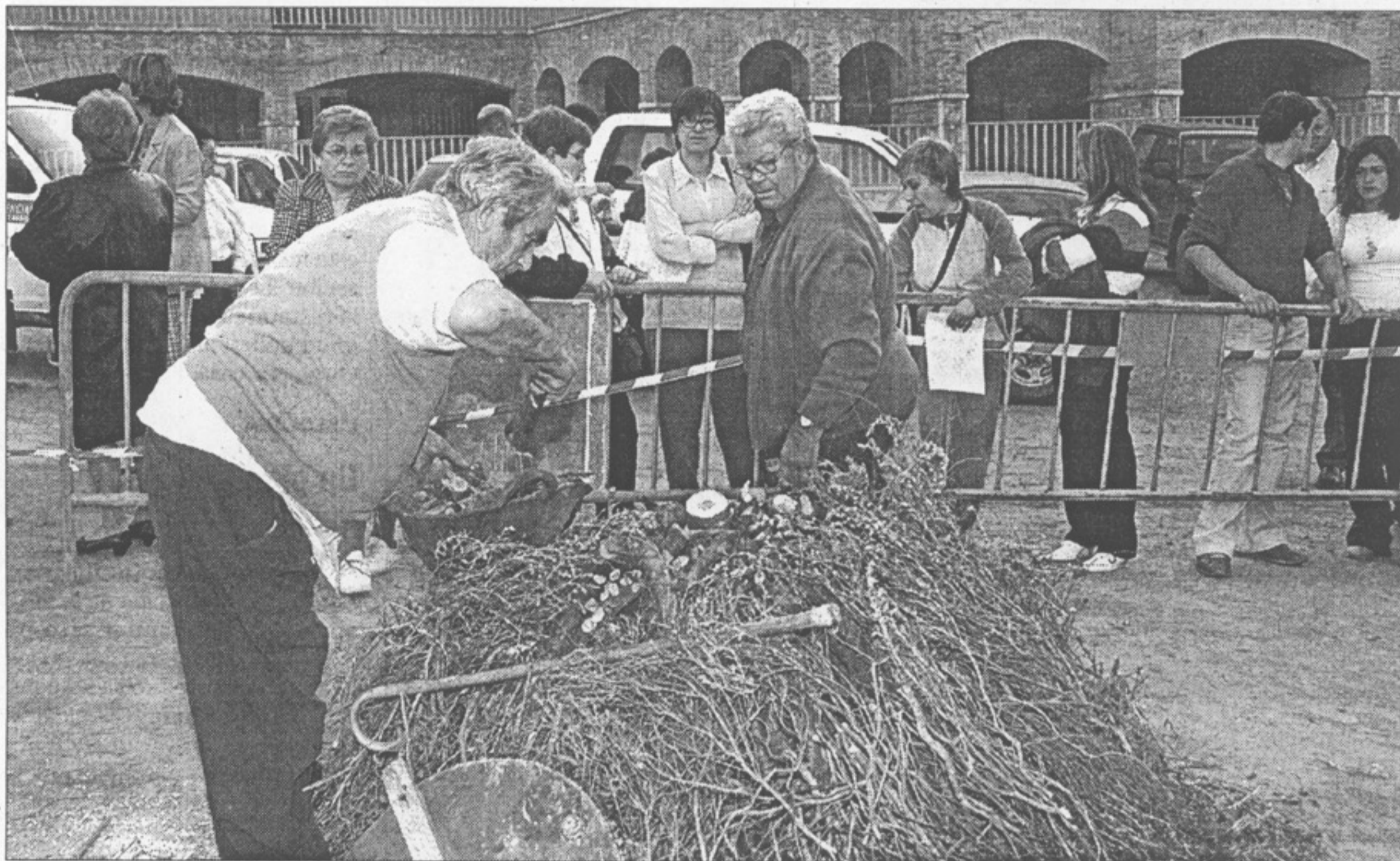

Dos vecinos de Serra realizan el montaje de la carbonera antes de ponerla en funcionamiento. / JOSÉ VICENTE ROSELLÓ



Las biólogas de la sierra Calderona Montse y Mariví. / J. V. ROSELLÓ

La historia desafía a Serra

PEDRO CAMPOS ■ SERRA

El programa que Ramón García y Ana Obregón presentaban sobre distintas apuestas, *¡Qué apostamos!*, hubiera encontrado un filón en el desafío que el equipo de educación ambiental del parque natural de la sierra Calderona ha lanzado a los 1.000 vecinos de Serra.

Antes de cada prueba, la presentadora y actual protagonista de la serie *Ana y los siete*, explicaba en qué consistía el reto. En este caso sería: "El parque natural se apuesta contra la población de Serra que no es capaz de aprender cuáles han sido los usos tradicionales del monte mediterráneo en su pueblo. Tendrán que trabajar en ello y demostrarlo 180 personas como mínimo".

Mariví y Montse no se andan con chiquitas. Han puesto a la localidad entre la espada y la pared, pero las asociaciones de Serra no se han amilanado y ya están trabajando para conseguir que las biólogas tengan que sufrir la afrenta de tener que tinte el pelo de azul, que es el castigo que sufrirán si pierden.

Las biólogas de la Calderona se tinarán el pelo de azul si los vecinos demuestran que conocen las tradiciones del municipio

En una reunión, cada colectivo local se atrevió a trabajar en un taller, que versará sobre el esparto, trabajos con aneas, cortinas de juncos, carboneo, aguadores o almáceras de aceite. Si estos pierden, el equipo de educación ambiental recibirán unos regalos simbólicos, como jarras con la mejor agua de la sierra, unos cántaros con aceite virgen extra de la Calderona, una silla de anea o unas alpagatas de esparto.

Pero para no ser menos que las biólogas, habrá alguien que también se tinte el pelo si pierde. El alcalde de Serra, Javier Arnal, actuará como representante de todos los vecinos y deberá cambiar el pelo de su moreno actual a un llamativo azul.

El objetivo que plantea el reto es la participación de un pueblo en el conocimiento de su cultura, historia, identidad y medio natural. "Además, será perfecto si ayuda a que Serra no sea un lugar de paso, sino que la

gente vaya a pasear por sus calles y tenga algún lugar que visitar", dijeron Montse y Mariví, que sienten algo de vértigo al verse solas contra todos. "Enfrente tenemos al pueblo, Ayuntamiento, amigos, marido, hija y compañeros de trabajo", dicen.

El día 23 será el dictamen

El momento culminante del trabajo tendrá lugar el domingo 23 de mayo. Las asociaciones tendrán que mostrar en un acto público lo que han aprendido y se verificará si han superado la prueba, para comprobar así quién deberá cambiar radicalmente su color de pelo.

Pero las biólogas consideran que lo importante llegará el día después, "cuando los vecinos se queden solos con su pueblo y si hemos conseguido atraer gente hacia Serra. Eso sí, con la apuesta hemos disfrutado y nos hemos emocionado con todos. Eso no tiene precio".

Junto con la recuperación de la identidad de Serra como pueblo de montaña, conocer lo que los mayores cuentan sobre la vida de hace unos años y la potenciación del turismo rural, también pretenden recoger suficiente material para montar un museo etnográfico.

Los vecinos están muy animados y esperan superar con creces el desafío. M^a. Carmen Navarro se ha centrado en el carboneo, actividad que servía para crear carbón vegetal. "La gente iba al monte a por leña, de pino o carrasca, y formaba la carbonera, que tenía forma de cono y que tardaba en acabarse entre ocho y doce días. El último que se dedicaba a esto dejó de hacerlo a principio de los años 60", indicó.

Estos días han hecho una prueba. "Sobre las ramas se echaba tierra compactada y se comenzaba a quemar. Al acabar apartaban la tierra y cogían el carbón", dijo Navarro.

ASÍ SURTIÓ LA IDEA

Inducidas por una profesora mexicana

Una idea a miles de kilómetros de Serra fue el inicio de la Apuesta de la Calderona. Las Noticias de La 2 daba cuenta hace un año del desafío lanzado por una profesora mexicana contra sus alumnos, que consistió en que si leían 1.500 libros, ella se tintaba el pelo de colores; y si llegaban hasta 2.300, se rapaba la cabeza.

Y así fue. Las imágenes mostraban a la docente, máquina en mano, dejando su cabeza cual bola de billar. Tras comentar la noticia en la oficina, tanto Montse como Mariví se decidieron a tomar la decisión de cambiar los alumnos por los vecinos de Serra y los libros por las tradiciones populares.

La relación con la profesora no se quedó en una visión en la televisión, ya que llegaron a contactar con ella e intercambiaban fotos, videos y experiencias. La última comunicación ha llenado de alegría a Montse y Mariví, ya que su intención es acudir a Serra el día 23, cuando se decidirá la Apuesta.

La Fiscalía investigará presuntas infracciones en la cantera de Monserrat

Los vecinos de les Canyaes quieren que se paralice toda la actividad

XAVIER PÉREZ ■ MONSERRAT

La Fiscalía del Tribunal Superior de Justicia de la Comunidad Valenciana (TSJ) ha comunicado recientemente a la Conselleria de Territorio y Habitaje la admisión a trámite de las denuncia que la propia Generalitat realizó sobre la cantera de Els Castellars de Monserrat, después de llegarle toda la documentación de la Asociación de Vecinos de esta zona y del partido Agua-Bloc.

El pasado miércoles representante de la asociación de vecinos y de Agua-Bloc se entrevistaron con Cristina Santamaría, directora general de Planificación y Ordenación Territorial, donde se les comunicó esta actuación.

Para el edil del Bloc, Joan Gar-

cía, "es un hecho singular" que la Generalitat se persone "ante las presuntas infracciones que realiza la multinacional Aricemex, y más sorprendente aún que la Fiscalía acepte investigar estos hechos que preocupan a los vecinos, ya que en otros casos los ha desestimado".

Pero, además de estos posibles daños, la delegación de Monserrat

Los residentes en la zona aseguran que en las inmediaciones de la polémica cantera hay un castillo medieval

expuso que podrían haber otros presuntos delitos contra la ordenación del territorio y protección del patrimonio artístico. No hay que olvidar que junto a la cantera hay un castillo medieval.

Juan José Rodríguez, portavoz de la Asociación de Vecinos de les Canyaes, remarcó en la reunión la "necesidad de coordinar los departamentos y consellerias para planificar y dirigir posibles acciones contra los nefastos efectos de la cantera". Para Agua-Bloc, el entorno de Monserrat ha sufrido un enorme deterioro provocado por "la furtiva actividad extractiva de las empresas, que se llevan los áridos dejando enormes agujeros que después de convierte en vertederos ilegales".

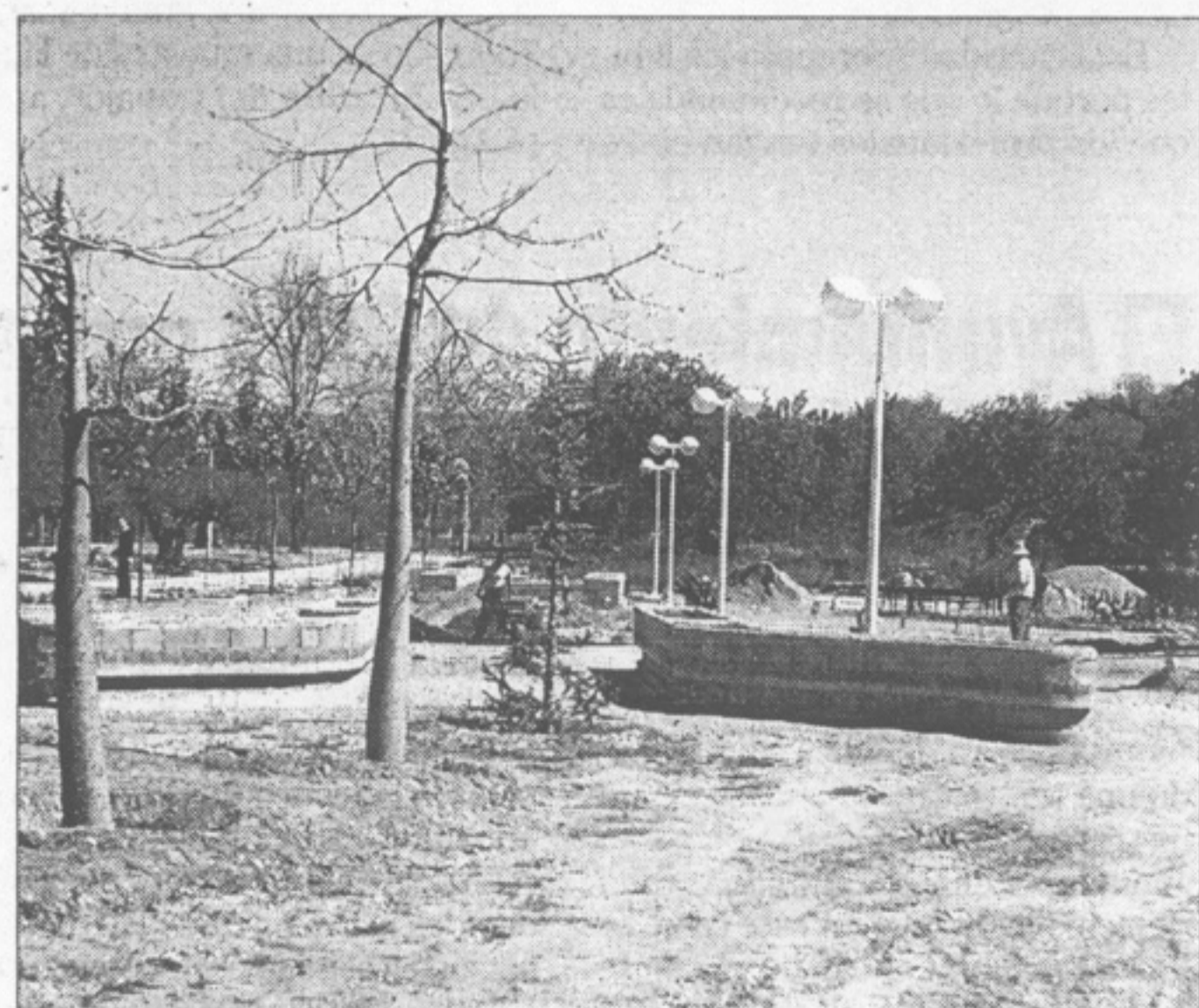

Lliria tendrá un jardín para invidentes. Los alumnos de la escuela taller Laurona II de Lliria están desarrollando la última fase de un jardín especialmente diseñado para invidentes, ya que no tendrá ningún tipo de barrera arquitectónica. LP