

# Calderona

## El hombre es un gran problema en la sierra

La Calderona es, sin duda, el espacio natural de la Comunidad Valenciana por cuya protección han clamado más y distintos colectivos. Un lugar que ha soportado agresiones de todo signo y condición, a pesar de un valor natural indiscutible. Pero de todos, el más doloroso de los agravios —sufrido durante años— se llama indiferencia. De este desdén no puede hacerse responsable a los vecinos de Puzol, El Puig, Segart, Albalat dels Tarongers, Gilet, Sagunto, Serra, Nàquera, Estivella, Torres-Torres, Marines, Gátova o Segorbe, porque ellos han procurado que la sierra continúe viva.

Hasta esta sierra no han llegado todavía las medidas de protección necesarias para evitar un deterioro mayor. Por el contrario, se han oído bien fuertes las protestas contra la explotación de canteras (ya son demasiadas) o la excesiva concentración de vertederos ilegales (varias decenas).

La Calderona —tan querida por próxima y generosa—, en sus intentos de defenderse no está sola; cuenta con los apoyos del Centro Excursionista de Valencia, Acció Ecologista Agró, Grupo Ecológico Mediterráneo, Colla d'Amics del Camins de Muntanya, Institut d'Estudis Comarcals Camp de Turia... Miles de personas que unánimemente, junto a los vecinos de la sierra, piden a la Administración un trato mejor para este espacio natural.

### El hombre es un problema

En esta sierra el hombre se ha convertido en un problema para la conservación de los ecosistemas. Su proximidad a Valencia —unos 23 kilómetros— la ha hecho extremadamente atractiva para amantes de la naturaleza y excursionistas, pero también para muchos que no le tienen ningún repeto, y que suelen dejar tras su visita un rastro de basuras, o lo que es peor, de fuego.

La Calderona surge en territorio valenciano como lo que debía ser una continuación natural y posible de la sierra de Javalambre. Se extiende en dirección NO-SE entre Gátova y Sagunto, separando las cuencas del Turia y el Palancia.

Dentro de este perímetro quedan

unas 3.000 hectáreas de monte, que han corrido distinta suerte a lo largo de los últimos años.

### Aroma místico

La sierra desprende un aroma místico, que exhalan los monasterios de Santo Espíritu y Portaceli, pero también cobija lugares mágicos, donde ocurrieron hechos sin explicación, como el Garbí.

Quienes conocen bien la Calderona destacan como su mayor encanto la exuberancia de sus pinares, hoy mermados a causa de los incendios forestales que la han castigado demasiado frecuentemente.

Pero, a pesar del dominio del pino, existen otras comunidades arbóreas que identifican distintos rincones de la sierra, entre las que destacan los alcornoques, caracterizados por la presencia de alcornoques a los que acompañan el brusco, torvisco, durillo, madroños y jaras de hoja ancha.

Los carrascales se desarrollan acompañados de un sotobosque compuesto de madre selvas, retama loca, zarzaparrilla, aladierno y rubia.

Las comunidades de lastonares y espartales están dominadas por el esparto y el lastón, mientras que los matorrales están caracterizados por las jaras, aliagas y albaídas, que dan a la Calderona su característico color amarillo durante la primavera.

### Fauna diversa

A la riqueza faunística de la sierra no se le ha dado casi nunca la importancia que tiene, especialmente



FOTOS PENALBA

como lugar de cobijo para un buen número de aves rapaces.

En sus bosques se enseñoera el águila perdicera (de las que en toda la península no hay más que 700 parejas) y su pariente, el águila culebrera. En las zonas boscosas más recónditas los azores han criado, y también el gavián y el ratonero. Todas ellas son rapaces diurnas, muy escasas y amenazadas en toda la Comunidad Valenciana.

Pero también el mundo de la noche está dominado por las aves poderosas, y al caer el día, cuando todo duerme, al bosque le salen ojos, y el aire transporta graznidos estridentes y lúgubres. Son buhos reales, cárabos, lechuzas, mochuelos y autillos, vigilantes res-

petados, los que dominan la sierra en sombras.

### Pequeños mamíferos

Durante el día el sotobosque pertenece a pequeños mamíferos, entre los que destacan los zorros, comadrejas, jabalíes, ginetas, tejones, gatos monteses, liebres, conejos y también infinidad de ardillas, unos pequeños roedores que fascinan a los niños que suben a la Calderona los fines de semana.

Esta sierra, accesible y muy poblada, es también atalaya desde donde contemplar las alturas vecinas de Javalambre, Peñagolosa y Espadán, pero también es posible desde la Calderona, en días despe-

jados y de poniente, sentir próximo el Montgó.

Y si, además, queremos añadirle algún otro encanto, hay que decir que la sierra alberga referentes arqueológicos y culturales que la hacen también especial, como las ruinas de los castillos de Serra, Olocau y Baselga, y fundamentalmente la cartuja de Portaceli (Porta-coeli) y el monasterio de Santo Espíritu del Monte.

### Reserva espiritual

La Calderona, a mitad de octubre, vive una segunda primavera, y los romeros floridos, lentiscos y tomillos añaden perfume al aroma de tierra mojada.

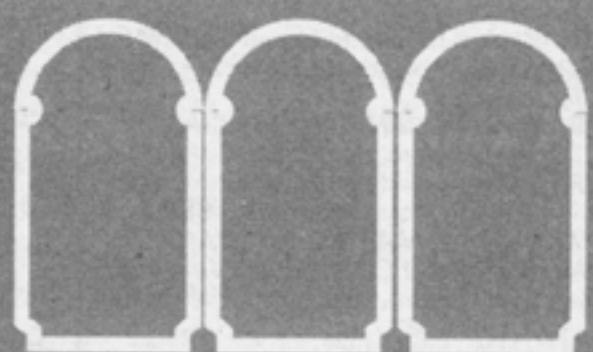

HORARIO:  
de 11 a 21h.

FERIA DE  
**ALMONEDAS**

15 - 23  
Octubre 1994

VALENCIA

VENTA AL PÚBLICO DE ANTIGÜEDADES Y OBJETOS DE COLECCIONISMO



INFORMACIÓN: Ayda de las Ferias,  
c/ E-40026 Benimamet (Valencia)  
Apartado 476 E-46000 Valencia  
Teléfono (96) 306 11 00  
Fax (96) 306 11 00  
FAX (96) 306 11 00 - 306 40 00  
Dirección Telegráfica FERARIO





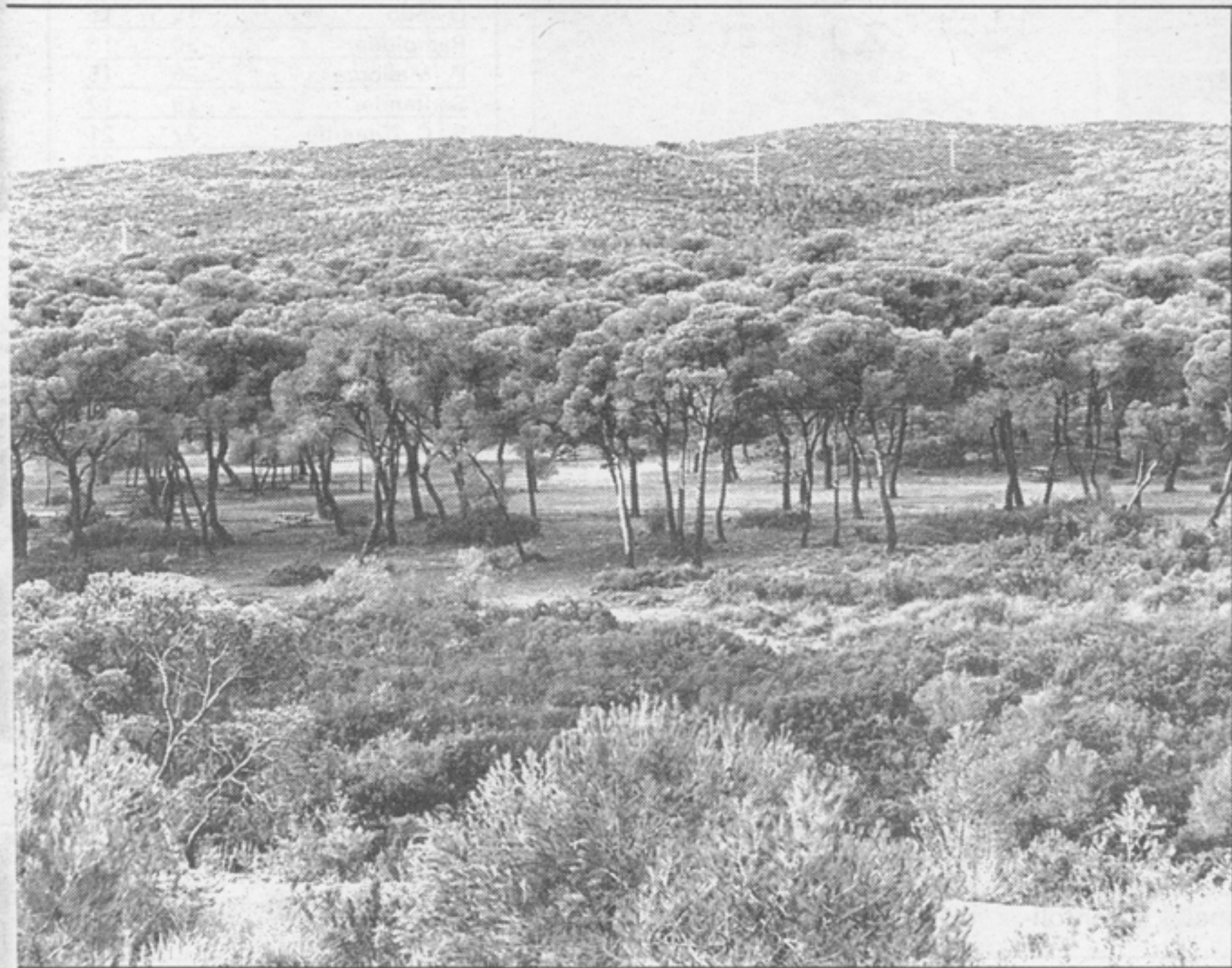

Ahora parecen lejanos los días en los que el fuego hizo presa en miles de frondosas hectáreas, pero para los escasos habitantes de Portaceli el recuerdo de la catástrofe es perenne, como los cipreses que perfilan el camino hacia la espiritualidad.

Las llamas lamieron las paredes de la cartuja hace apenas dos años (agosto del 92), y los rastros del desastre forman hoy el escenario de fondo sobre el que destaca el colosal edificio, levantado en el año 1272 por los cartujos en el valle de Lullén.

**Decenas de basureros**

En otro valle de la Calderona, el

de Toliu, se instalaron en 1402 los franciscanos, que levantaron el monasterio de Santo Espíritu del Monte, gracias al apoyo y devoción de la reina María de Luna, esposa de Martín el Humano.

Todo lo dicho conforma un paisaje magnífico, interrumpido en muchas ocasiones por carteles que señalan la existencia de vertederos ilegales e incontrolados, un auténtico problema cuando se intenta luchar contra los incendios forestales. Y la Calderona los tiene a decenas. La presión urbanística (sobre todo en Náquera y Serra) se conforma como otro de los grandes problemas de esta sierra.

Teresa Laguna

La sierra, como enseña el Garbí, está formada por moles inmensas, y también por bosques frondosos, cada vez más escasos.



El lentisco, uno de los arbustos más característicos de Calderona.

*Leyendas de la sierra*

**María la Calderona: Historia de una mujer**

Al abrigo de la sierra nacieron muchas historias que el boca a boca ha paseado por toda la geografía valenciana. Bandereros que hicieron de la Calderona hermana de sierra Morena y mujeres valientes que escaparon de destinos fatales forman el cuerpo de la leyenda que acompaña a esta sierra valenciana.

Cuentan que María la Calderona —artista de teatro o comediente—, favorita de Felipe IV, fue obligada por el conde-duque de Olivares a recluirse en un convento. Supone la historia que la joven tomó los hábitos, pues sus trenzas fueron entregadas al rey como prueba de ello. Pero la leyenda asegura que María, muy probablemente, huyó del cenobio, abandonó Madrid y logró llegar hasta las inmediaciones del convento de Santo Espíritu, muy cerca de Gilet.

Aseguran que la joven se instaló en el collado que separa las peñas de Guaita y Espartal, hoy llamado Calderona, lugar por donde discurría el camino de herradu-

ra que unía la ciudad de Valencia y el camino real de Aragón.

**Salteadores de caminos**

Su orografía endemoniada convirtió al lugar en cuestión en un auténtico nido de "roders", salteadores de caminos que utilizaban este lugar para desvalijar a cualquier persona que osase internarse en la sierra.

Y se dice que María la Calderona encontró refugio entre aquella gente de mal vivir, y que habitó una casa cuyas ruinas son visibles todavía hoy, muy cerca de la "fuente del Ullalets".

Verdad o mentira, lo cierto es que en la sierra han quedado vestigios de lo que fue una actividad que resultó ser muy productiva, pero poco legal, para los protectores de María la Calderona. Allí se encuentra la "cova dels lladres", y la "senda dels lladres", esta última camino que une Puzol y Santo Espíritu del Monte.



**Escuela de Sistemas Informáticos**

**CARRERA DE INFORMATICA**

(Tres años) CAMBRIDGE DIPLOMA IN INFORMATION TECHNOLOGY

General Elio, 2 (Frente Viveros)

Tlf.: 393 35 15

**CARRERA DE DISEÑO INFORMATICO**

(Tres años) D.M.M. DESIGN MANAGER MULTIMEDIA

MADRID-BARCELONA-TOLEDO TALAVERA-VALLADOLID-PALMA DE MALLORCA Y BILBAO

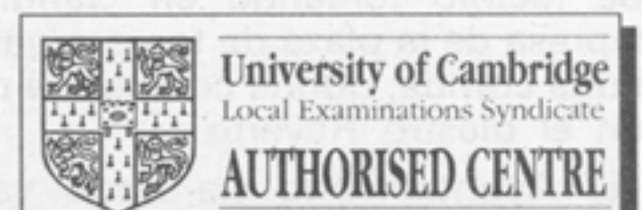

**ULTIMA CONVOCATORIA**