

ESPECIAL SAGUNTO, PRESENTE Y FUTURO

Sagunto se conecta a la Vía Verde

Se trata del proyecto ecológico más ambicioso de España, con senderos de largo recorrido y pasillos naturales

Sagunto se unirá al pasillo natural más largo de España. La Vía Verde ha enganchado a la capital del Camp de Morvedre al nuevo tren del turismo ecológico. Este proyecto es un paso más hacia los senderos de largo recorrido. Todo un filón que, en pocos años, consolidará una opción lúdica.

Sagunto ha visto nacer un proyecto ecológico y turístico sin precedentes. La Vía Verde, ruta de largo recorrido que conecta, mediante la recuperación de antiguos tramos ferroviarios, Ojos Negros (Teruel) y la comarca del Camp de Morvedre, pronto dará el paso decisivo hacia su capital.

En pocos años, el incipiente turismo verde quedará consolidado definitivamente. La proliferación de senderos y pasillos ecológicos se ha convertido en una opción que ya está en condiciones de ofrecer grandes expectativas al sector hostelero y empresarial, entre otros.

La Vía Verde condensa un macroproyecto que persigue conectar propuestas para conformar una completa red de ocio comarcal. A lo largo de setenta kilómetros, en dirección perpendicular al Mediterráneo, el usuario puede observar "los cambios del paisaje, mediante áreas de descanso y miradores en lugares naturales privilegiados, de gran valor e interés ambiental", señala Jesús García, miembro de la Plataforma Ciudadana Carril Bici Comarcal.

Esta obra, acometida por la Conselleria de Obras Públicas entre abril de 2001 y mayo de 2002, ha costado con un presupuesto de 2.300.000 euros (unos 382 millones de pesetas).

Escenarios naturales e históricos como el pantano del Regajo, el viaducto de Adventosa o el descenso del Puerto del Ragudo son sólo algunos de los ejemplos que esconden el recorrido natural más extenso que existe en España dedicado por entero a ciclistas y senderistas.

Los alrededores que regala este trazado no motorizado, sumado a la adecuación del firme y drenaje, iluminación de túneles, áreas de descanso cada seis kilómetros y labores de reforestación, hacen de la Vía Verde de Ojos Negros "un recorrido por las comarcas del Alto Palancia y Camp de Morvedre demasiado bonito para desconocerlo", según resaltan desde la Generalitat Valenciana.

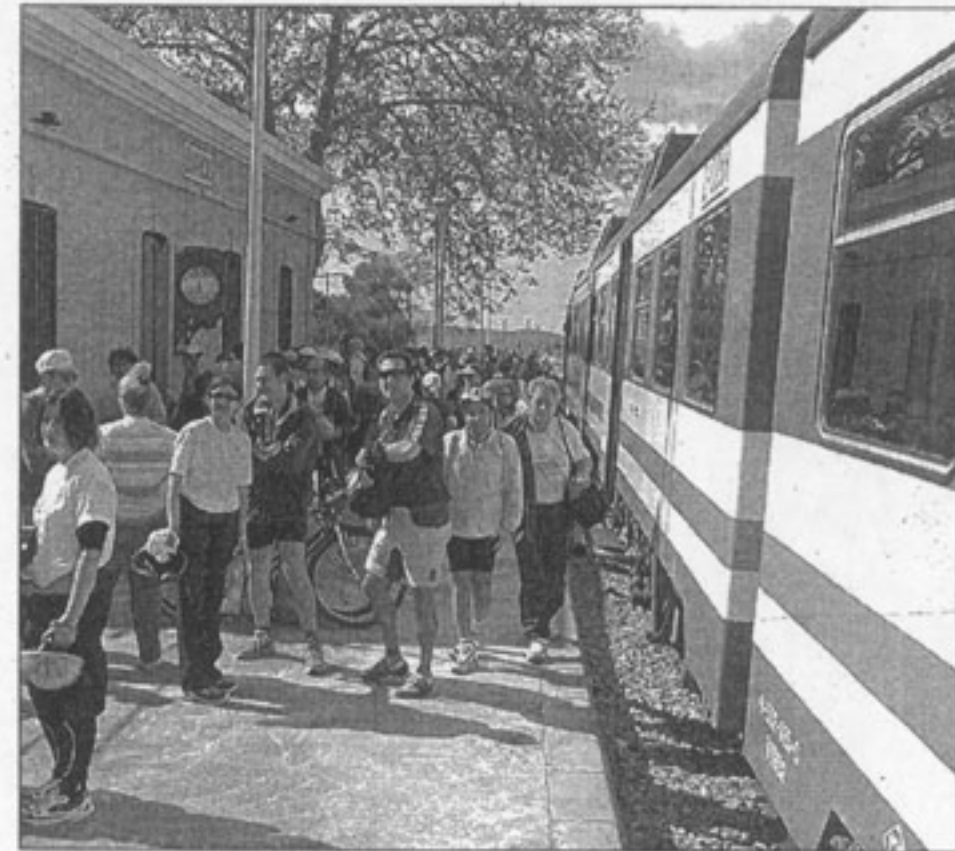

Arriba, zona del Regajo. Sobre estas líneas, ciclistas en Barracas. / PACO BONO



Ciclistas recorriendo la Vía Verde. / PACO BONO

La conexión de localidades, como Barracas, Caudiel, Jérica, Navajas, Altura, Soneja, Algimia de Alfarra o Torres Torres, se une a un completo mosaico de enclaves forestales, páramos, campos asilvestrados y espacios rurales.

El proyecto avanzará con buen pie en un futuro próximo al consolidarse su unión con Sagunto, Puçol y el área metropolitana de Valencia. La segunda parte de la ruta, actualmente en fase de planificación, comenzará en 2003 y costará dos millones de euros (más de 332.000 millones de pesetas), según señaló recientemente en la ciudad saguntina el director general de Obras Públicas, Vicente Dómine.

El pasado 12 de mayo más de trescientos ciclistas inauguraron el tramo que enlaza Torres Torres y el área de descanso de la localidad de Barracas.

La materialización global del proyecto obligará a instituciones y ayuntamientos a unir sus esfuerzos e intereses para lograr un beneficio común: asentar un incipiente turismo rural, con la expansión que todo ello lleva consigo en sus municipios.

MARINA COSTA/SAGUNTO

ESPECIAL SAGUNTO, PRESENTE Y FUTURO

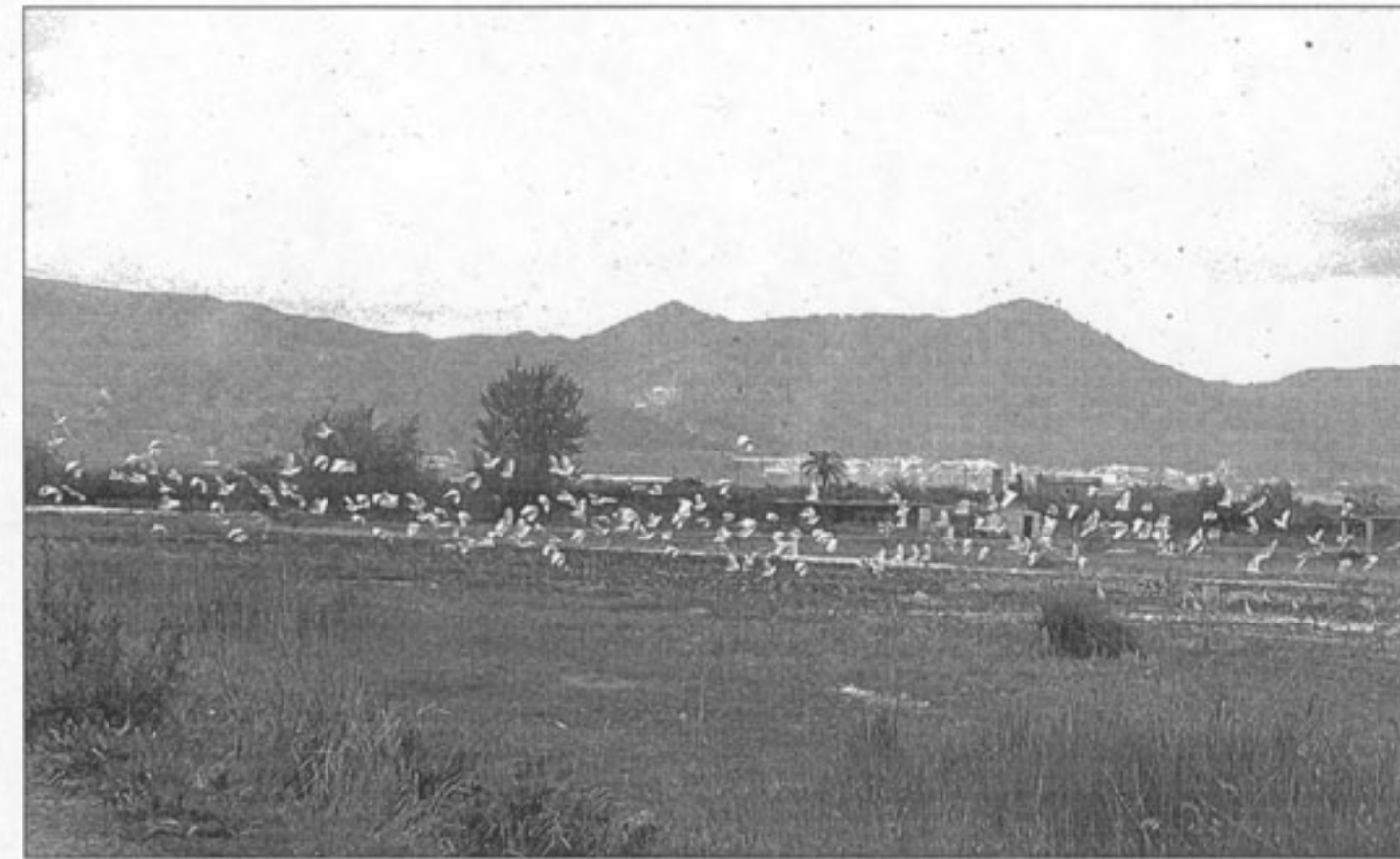

Marjal dels Moros de Sagunto. Alquería dels Frares y, abajo, el primer huerto histórico de la Comunidad. / PACO BONO

Limando la costa

MARINA COSTA

Hay retrocesos muy peligrosos. El hecho de que se haya esfumado parte de la costa saguntina lo demuestra. En un siglo el Grau Vell ha sufrido un retroceso litoral de hasta cien metros. La erosión humana avanza imparables limando el paisaje.

Menos mal que unas cañas, material, todo hay que decirlo, poco resistente a la avalancha turística, protegen lo que queda del cordón dunar.

Un asunto más amable es el porvenir que sobrevuela la focha comuda. Tras cien años de ausencia, esta especie, prácticamente extinguida en el territorio valenciano, ha vuelto a formar familia en el marjal dels Moros. Este animal, inscrito en categoría natural preferente, comparte nido con miles de aves migratorias que disfrutan de la tierra protegida.

Desafortunadamente, la escasez hídrica puede aguarle la fiesta. Un problema que arrastra Sagunto es la desecación de la tierra para nuevos cultivos. Anualmente, esta práctica arroja al mar unos 10 millones de metros cúbicos de agua. Toda una lástima, ya que la salinización de los acuíferos es un problema de difícil solución. Esperemos que el despegue ecológico se enfrente a los hechos.

Una ciudad entre la Calderona y Espadán

Estos parajes son un espejo del paisaje mediterráneo

Sagunto cuenta con un enviable reclamo "verdiazul", con el marjal dels Moros, la Alquería dels Frares, el primer huerto histórico de la Comunidad o las sierras Calderona y, bordeando la ciudad y la comarca, Espadán. Son numerosas las especies protegidas de estos lugares.

El patrimonio natural de Sagunto se ha convertido en un importante reclamo turístico por la diversidad de su oferta paisajística. Las sierras Calderona y Espadán, esta última en sus últimas estribaciones, acogen numerosas especies vegetales y animales protegidas a nivel europeo. Cada vez más, amantes del excursionismo cruzan el sendero de largo recorrido que atraviesa el corazón de la Calderona.

El conseller de Medio Ambiente, Fernando Modrego, ha anunciado la creación de un Jardín de los Marjales en la rehabilitada Alquería dels Frares. El caserón, que alberga el Centro de Educación Ambiental, presidirá una recreación de enclaves naturales mediterráneos sobre una extensión de 100.000 metros cuadrados. Su finalidad será didáctica y formativa. La inversión rozará el millón y medio de euros (240 millones de pesetas).

Este año se inauguró en la alquería el primer huerto histórico de

la Comunidad. En él se distribuyen 10.000 metros cuadrados de especies relacionadas con cuatro periodos históricos valencianos.

El marjal dels Moros, otro emblemático ejemplo de naturaleza endémica valenciana, ha visto criar de nuevo a la focha comuda, un siglo después de que esta especie se diera por extinta en la Comunidad. Ya se han reintroducido más de 130 individuos en los últimos años. Colectivos como Agró han reclamado que el humedal, declarado Zona de Especial Protección para las Aves (ZEPA) y Lugar de Interés Comunitario (LIC), disponga de una figura de protección específica como Paraje o Reserva Natural.

Además, destacan los niveles de agua del marjal, los mejores desde hace 16 años, ya que la cantidad hídrica que acoge el enclave ha aumentado en un 66%. Las lluvias caídas en mayo y el equilibrio de las temperaturas han provocado que la situación del humedal saguntino sea "excepcional", según han señalado los expertos.

Esta circunstancia ha disparado la reproducción de aves protegidas, algunas de ellas en peligro de extinción. Según el ornitólogo y responsable del seguimiento de la avifauna en el marjal, Marcial Yuste, los niveles "anormalmente altos han beneficiado el proceso de nidificación de muchas especies".

MARINA COSTA/SAGUNTO

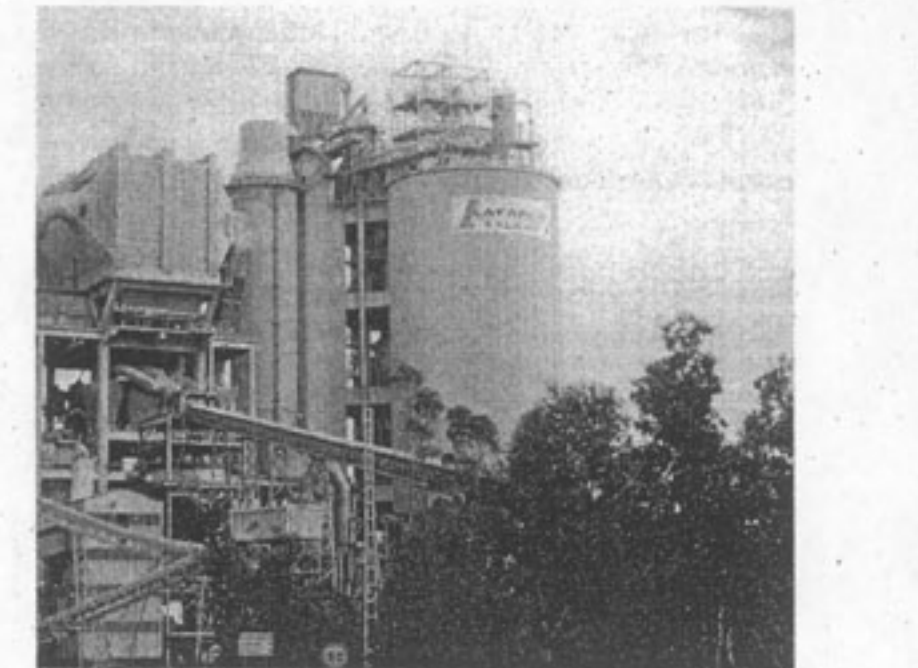

Más de 100 años en España y cincuenta en Sagunto atendiendo las necesidades de los mercados de construcción y proporcionándoles una amplia gama de cementos y óptimas soluciones logísticas.

Integrada en el Grupo Lafarge, líder mundial en la producción de cemento, Asland forma parte de un gran equipo de 85.000 colaboradores, presente en más de 75 países.

La constante innovación y la alta calidad de los productos y servicios rigen la actuación de Lafarge Asland, una empresa orientada a satisfacer las exigencias de los clientes, cubrir las expectativas de la sociedad y respetar el medio ambiente.



Fábrica de Sagunto - Isaac Newton, s/n - Polígono Sepes 46500 Sagunto - Tel.-96 267 05 00

¿Quiere crear una empresa?

Próxima apertura:
Vivero de Empresas en Sagunto
C/ 9 d'Octubre, 82 - 46500 Sagunto (Valencia)

Colabora: Ayuntamiento de Sagunto

Cámara
Valencia

Cámara Oficial de Comercio, Industria y Navegación de Valencia
Poeta Querol, 15 - 46002 Valencia
Tel. 96 310 39 00 - Fax 96 353 17 42
E-mail: info@camaravalencia.com

www.camaravalencia.com



PRESENTE EN LA
COMUNIDAD VALENCIANA